

Como configurar um email no Thunderbird tipo de conta IMAP

Para configurar uma conta de email no Thunderbird, abra o seu Thunderbird e clique no menu **Ficheiro**, depois clique sobre o submenu **Novo** e de seguida clique sobre **Obter nova conta de correio electrónico**.

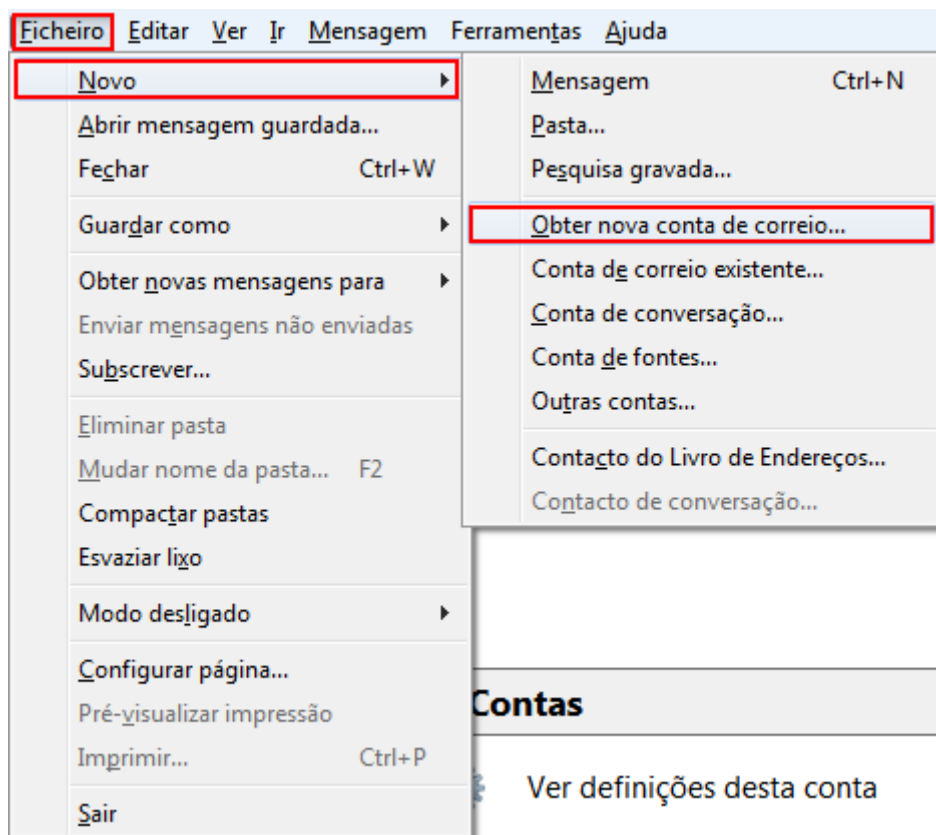

Ao clicar em **Obter nova conta de correio electrónico** aparece uma janela onde deve clicar sobre o botão **Ignorar esta etapa e utilizar a minha conta de correio atual**.

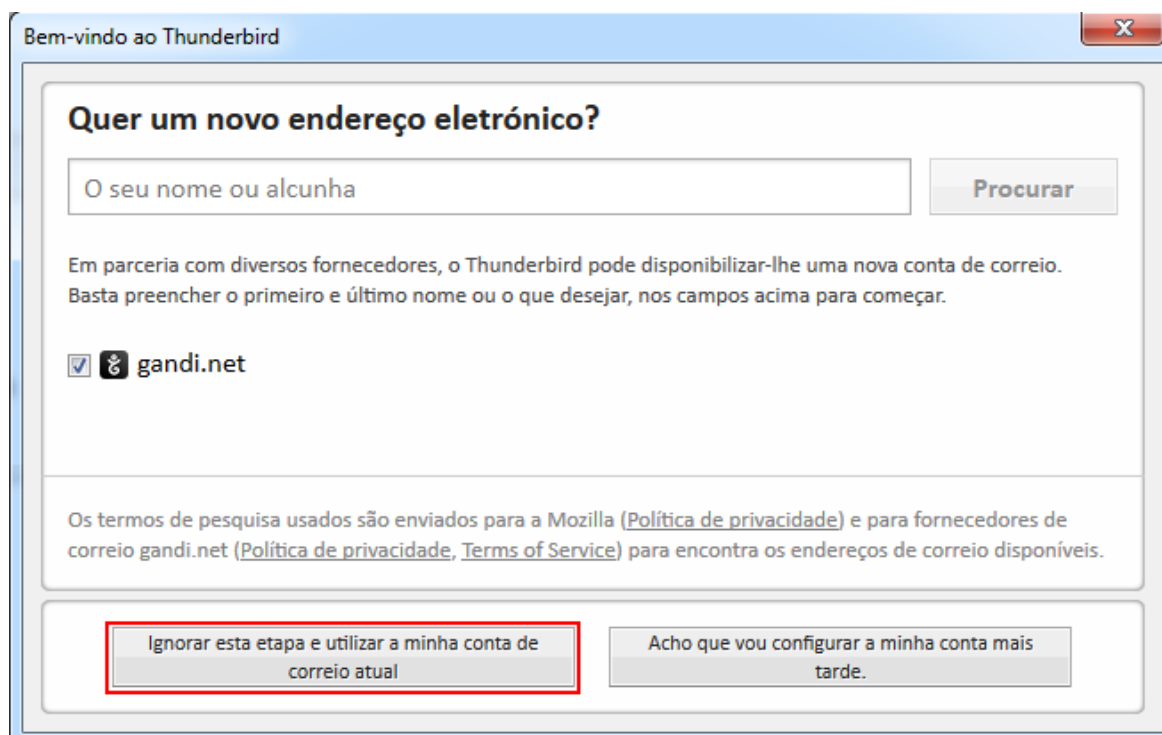

Depois de clicar em **Ignorar esta etapa e utilizar a minha conta de correio actual** aparece uma janela de **Configuração da conta de correio**, nesta janela preencha os campos do formulário.

O seu nome: Insira neste campo o seu nome ou o nome da empresa.

Endereço electrónico: Insira o e-mail **completo** da conta que está a configurar. (Ex. oseuemail@oseidominio.com)

Senha: Insira a senha da conta de email que está a configurar.

De seguida clique no botão **Continuar**.

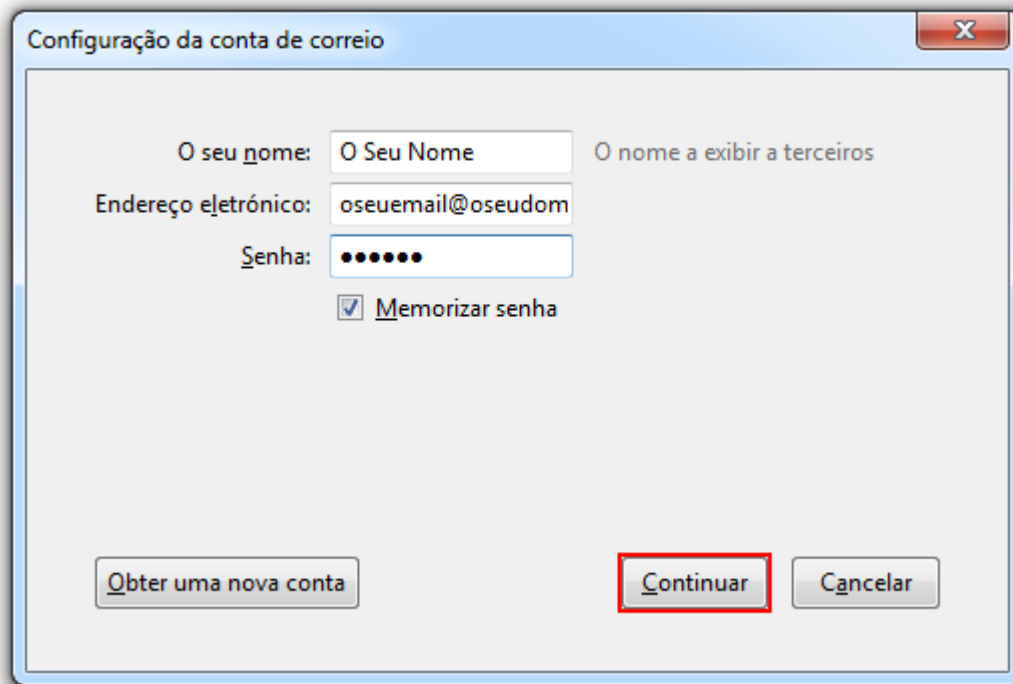

The screenshot shows a dialog box titled "Configuração da conta de correio". It contains the following fields and controls:

- O seu nome:** A text input field containing "O Seu Nome". To its right is the label "O nome a exibir a terceiros".
- Endereço electrónico:** A text input field containing "oseuemail@oseudom".
- Senha:** A password input field with seven dots. Below it is a checked checkbox labeled "Memorizar senha".
- At the bottom, there are three buttons: "Obter uma nova conta", "Continuar" (highlighted with a red box), and "Cancelar".

Depois de clicar no botão **Continuar**, escolha a **opção IMAP** e clique no botão **Config. Manual**.

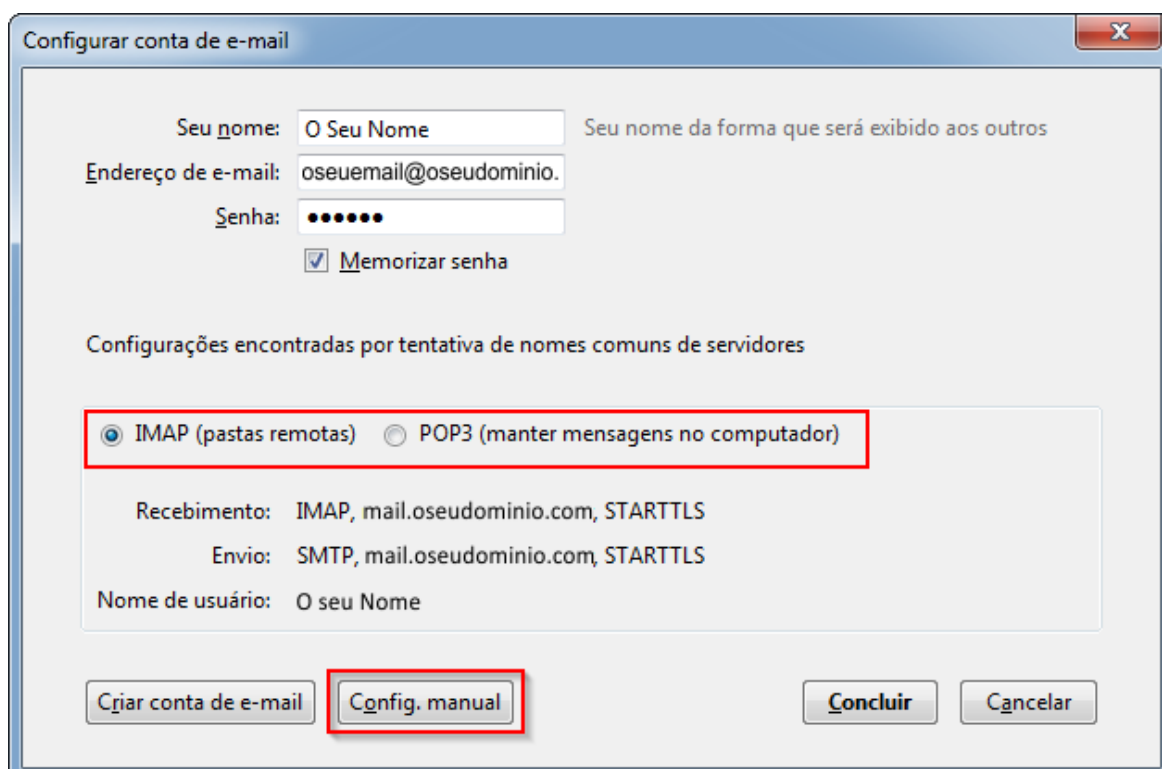

The screenshot shows a dialog box titled "Configurar conta de e-mail". It contains the following fields and controls:

- Seu nome:** A text input field containing "O Seu Nome". To its right is the label "Seu nome da forma que será exibido aos outros".
- Endereço de e-mail:** A text input field containing "oseuemail@oseudominio.com".
- Senha:** A password input field with seven dots. Below it is a checked checkbox labeled "Memorizar senha".
- Below these fields is the text "Configurações encontradas por tentativa de nomes comuns de servidores".
- A group box contains two radio buttons: "IMAP (pastas remotas)" (selected and highlighted with a red box) and "POP3 (manter mensagens no computador)".
- Below the radio buttons, the following settings are displayed:
 - Recebimento: IMAP, mail.oseudominio.com, STARTTLS
 - Envio: SMTP, mail.oseudominio.com, STARTTLS
 - Nome de usuário: O seu Nome
- At the bottom, there are four buttons: "Criar conta de e-mail", "Config. manual" (highlighted with a red box), "Concluir", and "Cancelar".

Depois de clicar em **Config. Manual** preencha os seguintes campos:

A receber:

- Tipo de conta – **IMAP**
- Nome do Servidor (de recepção) – **mail.oseudominio.com**
- Porta do Servidor – **143**
- SSL – **STARTTLS**
- Autenticação – **Senha normal**

A enviar:

- Nome do Servidor (de envio) – **mail.oseudominio.com**
- Porta do Servidor - **25**
- SSL - **STARTTLS**
- Autenticação - **Senha normal**

O seu nome: O Seu Nome O seu nome, como apresentado aos outros

Endereço de correio: oseuemail@oseudominio.com

Senha: ●●●●●●

Lembrar senha

	Nome do servidor	Porta	SSL	Autenticação
A receber:	mail.oseudominio.com	143	STARTTLS	Senha normal
A enviar:	mail.oseudominio.com	25	STARTTLS	Senha normal

Nome de utilizador: oseuemail@oseudominio.com

Obter uma nova conta Configuração avançada... Testar novamente Terminado Cancelar

Antes de fazer terminar aconselhamos que clique no botão **Testar novamente** e verifique se não dá nenhum erro e se não foi feita nenhuma alteração automática depois de clicar neste botão.

Se não ocorrer nenhum destes problemas clique no botão **Terminado**.